



Limbach Analytics GmbH · Arotop Laboratorien Mainz
Postfach 100 108 · 55132 Mainz

MoleQlar GmbH
Oberachweg 6
83700 Rottach-Egern

Limbach Analytics GmbH
Arotop Laboratorien Mainz
Dekan-Laist-Str. 9
55129 Mainz

Tel: +49 6131 58380-0
Mail: info@analytics-mainz.de
Web: www.limbach-analytics.de

Prüfbericht zu Projekt-Nr: L-23-02625

Probeninformation

25.04.2023

Bezeichnung MoleQlar Longevity CaAKG
 Probengeber MoleQlar GmbH
 Oberachweg 6
 83700 Rottach-Egern
 Lieferant / Hersteller MoleQlar GmbH
 Oberachweg 6
 83700 Rottach-Egern
 EAN-Code 4260683650220
 Anzahl der Proben 1
 Eingang 20.03.2023
 Probennahme durch Kunde
 Temperatur bei Wareneingang Rt
 Zustand / Verpackung Glas mit Schraubdeckel
 Nennfüllmenge 35,7g 60 Kapseln
 Angaben zur Haltbarkeit 01/2025
 Los / Charge Lot: 125123
 Untersuchungszeitraum 20.03.2023 - 25.04.2023

Untersuchungsergebnisse

Parameter	Ergebnis	Einheit		
Alpha-Ketoglutarat (NMR-Gehalt) <small>Methode: SOP-MZ-010 mittels 1H-NMR, 2022-07 #</small>	82,3 +/-0,1	%		
Schwermetalle				
Blei <small>Methode: ASU § 64 LFGB L.00.00-135, 2011-01</small>	< 0,05 (BG)	mg/kg		
Cadmium <small>Methode: ASU § 64 LFGB L.00.00-135, 2011-01</small>	0,082	mg/kg		
Arsen <small>Methode: ASU § 64 LFGB L.00.00-135, 2011-01</small>	< 0,01 (BG)	mg/kg		
Quecksilber <small>Methode: DIN EN ISO 12846: 2012-08 , Standort Mannheim</small>	< 0,01 (BG)	mg/kg		

Durch die Deutsche Akkreditierungsstelle (DAkkS) akkreditiertes Prüflaboratorium nach DIN EN ISO/IEC 17025:2018, Registrierungsnummer: D-PL-20185-01-01 bis -08. Die Akkreditierung gilt für die in der Urkunde aufgeführten Prüfverfahren.

Limbach Analytics GmbH	Geschäftsführer:	Sitz der Gesellschaft: Mannheim	HypoVereinsbank
Edwin-Reis-Straße 6-10	Dr. Gerold Appelt	Amtsgericht Mannheim HRB 720967	IBAN: DE77670201900023091771
68229 Mannheim	Dr. Jürgen Grochowski	Ust-Id Nr.: DE298564631	BIC: HYVEDEMM489

Untersuchungsergebnisse

Parameter	Ergebnis	Einheit		
Calcium Methode: AHM 801 (ICP-OES), 2007-12	171710	mg/kg		

(G)=Grenzwert, HG=(Höchstgehalt), (S)=Spezifikation Kunde, (R)=Richtwert, (W)=Warnwert, (BG)=Bestimmungsgrenze, (NG)=Nachweisgrenze, (o.a.V.)= ohne anormale Veränderungen, (#)=Parameter nicht akkreditiert

Beurteilung

Der Calcium- und der alpha-Ketoglutarat-Gehalt entsprechen der Angabe; das Produkt ist rein.

Mit freundlichen Grüßen



Dr. Wolfram Wendler

Staatl. geprüfter Lebensmittelchemiker (State certified food chemist) / Gegenprobengutachter (Cross-check experts)
Öffentlich bestellter und vereidigter Sachverständiger für Lebensmittel- und Handelschemie der IHK-Rheinhausen

Die Prüfergebnisse beziehen sich nur auf das untersuchte Prüfgut. Bedingungen außerhalb unserer Zuständigkeit (ungeeignete Behältnisse, Transportbedingungen etc.) können sich auf das Prüfergebnis auswirken. Weiterhin weisen wir daraufhin, dass der Prüfbericht nicht auszugsweise ohne unsere Zustimmung vervielfältigt werden darf. Bei zukünftiger Änderung der Rechtsgrundlagen oder der höchstrichterlichen Rechtsprechung kann es zu einer Neubewertung kommen.

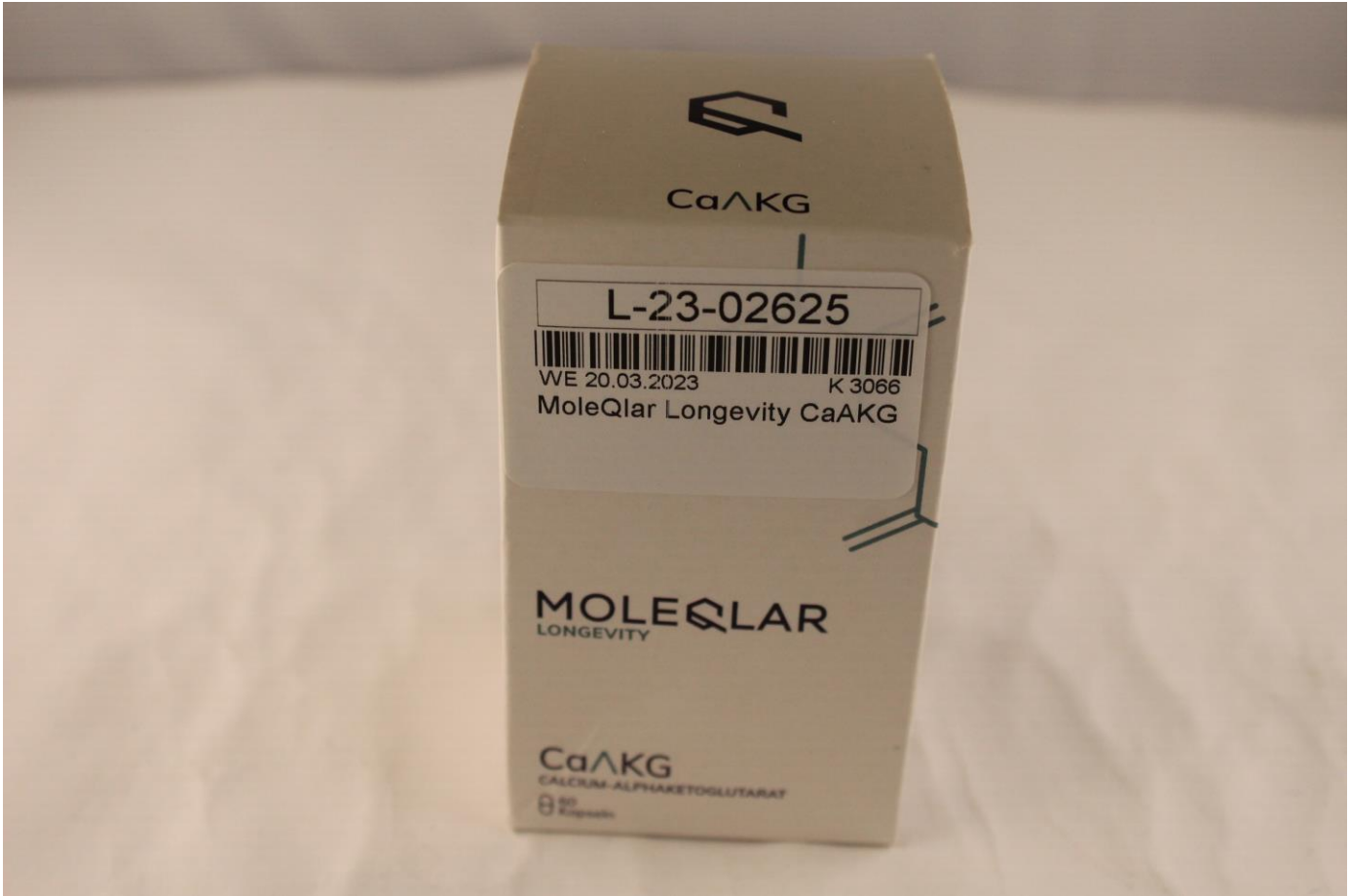

IMG_0021



IMG_0022

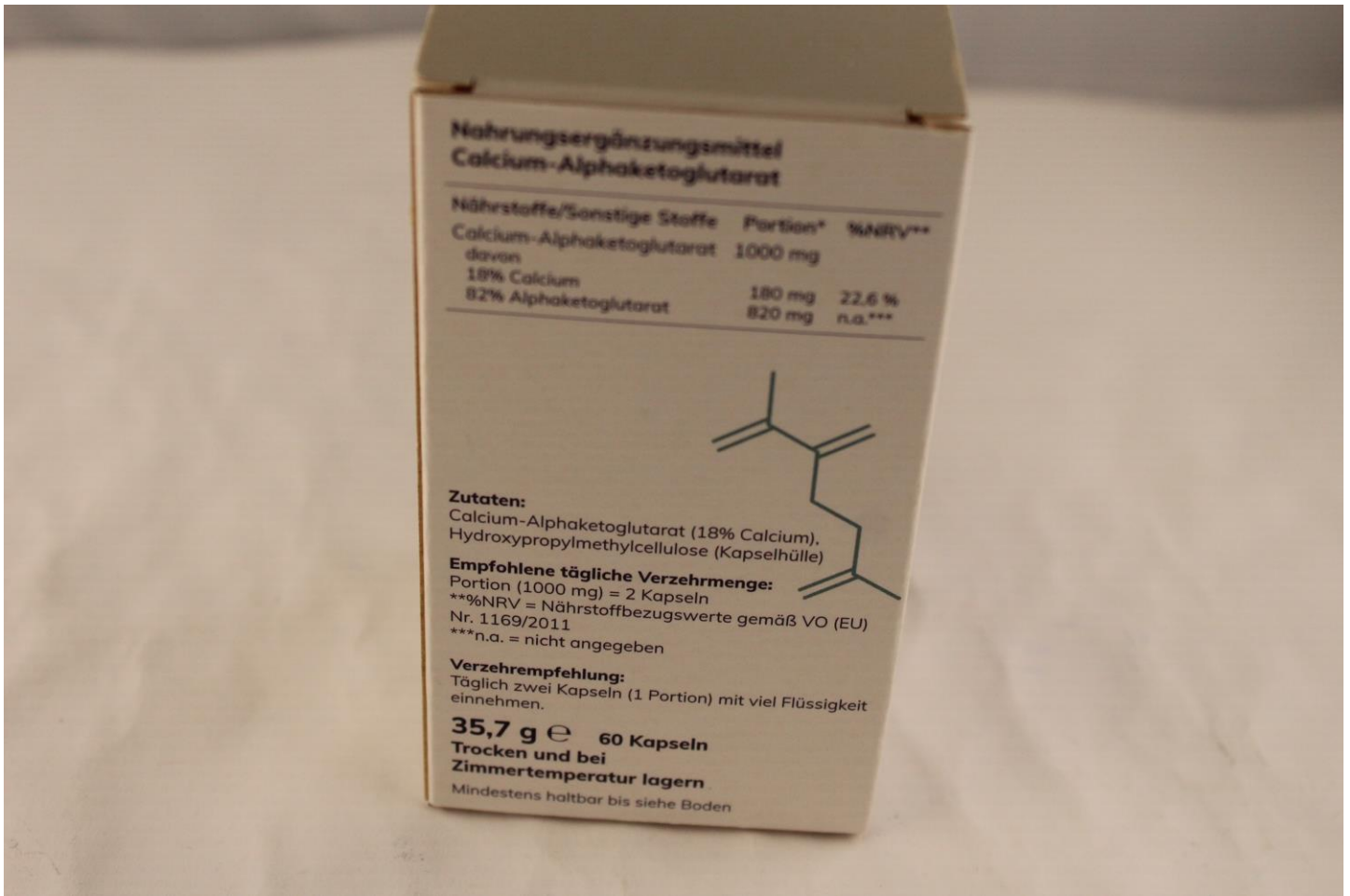

IMG_0023



IMG_0024



IMG_0025